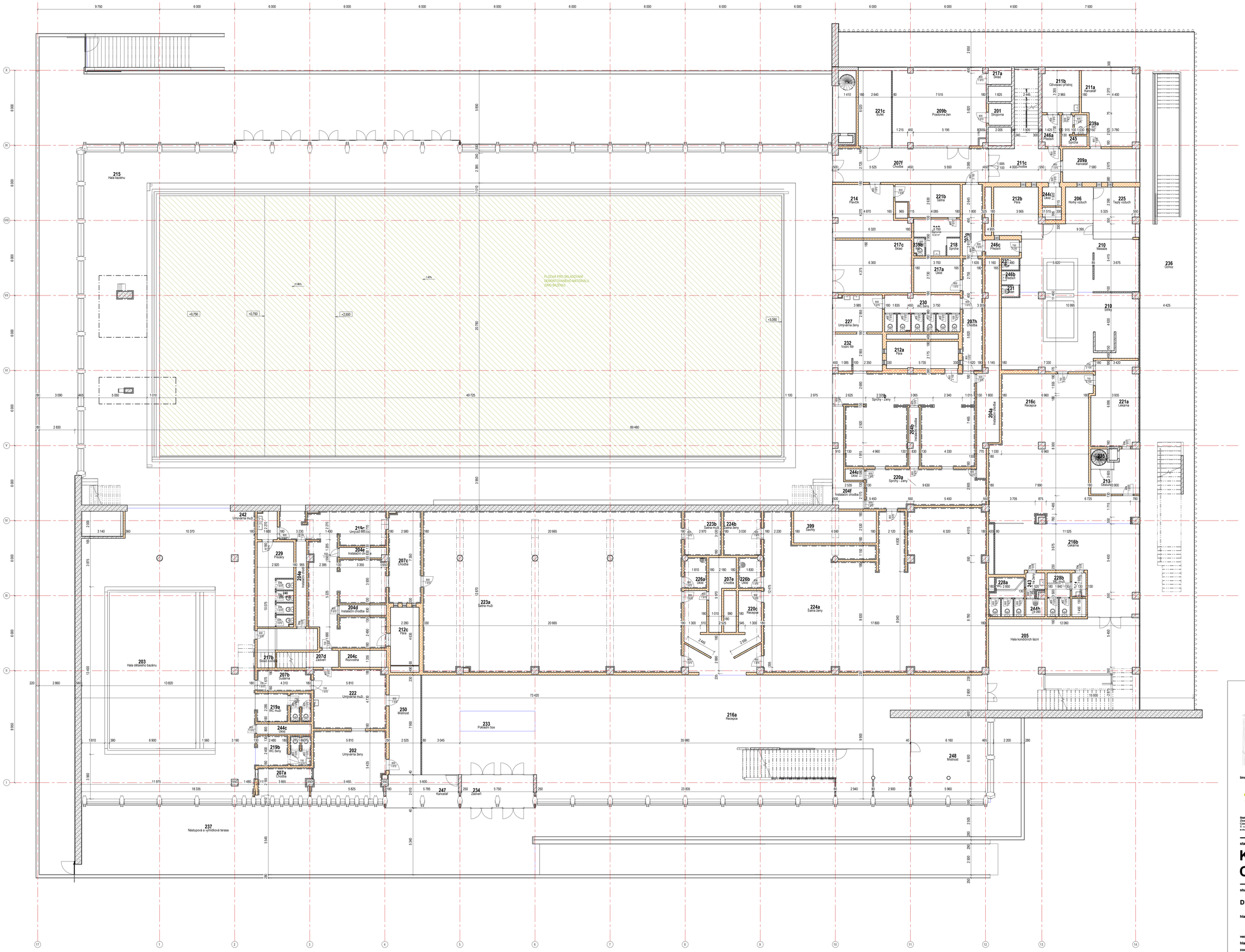

LEGENDA MATERIÁLŮ:

- BETON PROSTÝ
- ŽELEZOBETON
- ZDIVO Z CPP
- ZDIVO OBECNÉ

Tabulka místností 2.NP (původní stav)

Číslo	Název místnosti	Plocha [m²]
2NP		
1.66	Technická místnost - ESLB	3,51
2.01	Knihovna - Beletrie - mládež 9-8 let	1 337,84
2.02	Denní tisk	39,95
2.03	Chodba	6,32
2.04	Teen zóna	103,33
2.06	Konzity / kruhy	71,92
2.07	Přednáškový sál (60 osob)	68,68
2.08	Konzity/kurzy	47,87
2.09	Konzity/kurzy	46,42
2.10	Deskové hry	91,74
2.11	Gamerzom	21,56
2.12	Gamerzom	30,08
2.13	Kuchyň k pronájmu	34,89
2.15	Kuchyně	39,63
2.16	Myš rádobí	10,63
2.17	Příprava FRESH	5,48
2.18	Kavárna	105,26
2.19	Sklad	8,54
2.20	Sklad	10,30
2.21	Sklad	10,39
2.22a	Úklid	2,00
2.22b	Zázemí WC	2,10
2.22c	Zázemí WC	2,00
2.23	Zásobovací chodba	20,16
2.24a	WC Ž - umývárna	12,67
2.24b	WC Ž - kabiniky	11,78
2.25	Kancelář	6,38
2.25a	WC Ž - umývárna	13,33
2.25b	WC Ž - kabiniky	18,14
2.26a	WC M - umývárna	13,33
2.26b	WC M - kabiniky	18,14
2.27	WC ZTP	5,73
2.28a	WC M - umývárna	9,94
2.28b	WC M - kabiniky	12,11
2.29	WC ZTP	4,58
2.30	Úklid + údržba	8,61
2.31	CHÚC - Schodiště	31,80
2.32	CHÚC - Schodiště	20,41
2.33	Chodba	16,49
2.34	Propojovací chodba	58,46
2.35	Foyer	345,18
2.36	CHÚC - Schodiště	18,85
2.37	Server	14,58
2.38	Rešte	48,57
2.39	Přívodní sklad	14,52
2.40	Zázemí	15,15
2.41	Galerie	300,38
2.47		3 139,74

polohopisný systém:
S-JTSK

výškový systém:
Bpv

±0,00=336,550 m. n.m.

investor:

Chomutov

Statutární město Chomutov
Zlatovská 4802, 430 28 Chomutov
Czech Republic
T: +420 474 637 111
e-mail: podatelna@chomutov.cz

hlavní architekt projektu:

Boele

Boele s.r.o.
Korunní 2568/1080, 101 00 Praha 10
Czech Republic
e-mail: info@boele.cz

hlavní inženýr projektu:

AED

AED project, s. s.
Pod Radnicí 1235 / 2A, 150 00 Praha 5
Czech Republic
T: +420 257 257 100
e-mail: aed@aedproject.cz

zpracovatel této části:

AED

AED project, s.s.
Pod Radnicí 1235 / 2A, 150 00 Praha 5
Czech Republic
T: +420 257 257 100
e-mail: aed@aedproject.cz

stavba:

Konverze Městských lázní Chomutov

stupeň:

DPS - Bourací práce nenosných konstrukcí pro další fáze STP

hlavní architekt projektu:	Ing. arch Petr Fajfr
	Ing. arch Petr Šuma
	Ing. arch Marek Kociolek
vedení projektu:	Ing. Zbyněk Ransdorf
hlavní inženýr projektu:	Ing. Aleš Heřmánek
zodpovědný projektant části:	Ing. Aleš Heřmánek
vypracoval:	Michal Beneš

datum:	01/2025
formát:	18xA4
měřítko:	1 : 100
zakázkové č.:	23-004_CHKN
číslo změny:	-
datum změny:	-
část:	**D.1.1.2**
číslo přílohy:	**07201**
paré:	

část / profese:

AST - Architektonicko - stavební

příloha:

2NP (1NP) - stavajici